



CÂMARA MUNICIPAL DE GUARAREMA

ESTADO DE SÃO PAULO
www.cmguararema.sp.gov.br



Guararema, 23 de junho de 2025.

OFÍCIO ESPECIAL 29/2025

Excelentíssimo Senhor Prefeito,

Nesta oportunidade, solicito a Vossa Excelência providências no sentido de ser realizada a limpeza da valeta responsável pela drenagem das águas pluviais, localizada na Rua José Fonseca Freire, altura do nº 2107, no Bairro Nogueira. Fotos anexas.

O local encontra-se constantemente com acúmulo de água parada, o que tem gerado grande preocupação por parte dos moradores, especialmente quanto ao risco de proliferação do mosquito transmissor da dengue e outras doenças.

Anexo a este ofício, encaminho foto que comprova a situação e reforço a necessidade de que a limpeza seja realizada o quanto antes, garantindo assim melhores condições de saúde pública e segurança para os moradores da região.

Assim, na certeza de poder contar com a colaboração de sempre, aproveito para manifestar os meus votos de estima e consideração.

ANDRÉ APARECIDO ALVES DE ARAÚJO
Vereador

AO EXCELENTÍSSIMO SENHOR
JOSÉ LUIZ EROLES FREIRE
PREFEITO MUNICIPAL
GUARAREMA/SP

Rua Paulino Pinto de Oliveira, 14 – Centro – Guararema – SP – CEP 08900-000 – Tel.: (11) 4693-1114



Autenticar documento em <https://guararema.camarasempapel.com.br/autenticidade> com o identificador 350032003100360033003A005000, Documento assinado digitalmente conforme MP nº 2.200-2/2001, que institui a Infra-estrutura de Chaves Públicas Brasileira - ICP-Brasil.





CÂMARA MUNICIPAL DE GUARAREMA

ESTADO DE SÃO PAULO
www.cmguararema.sp.gov.br

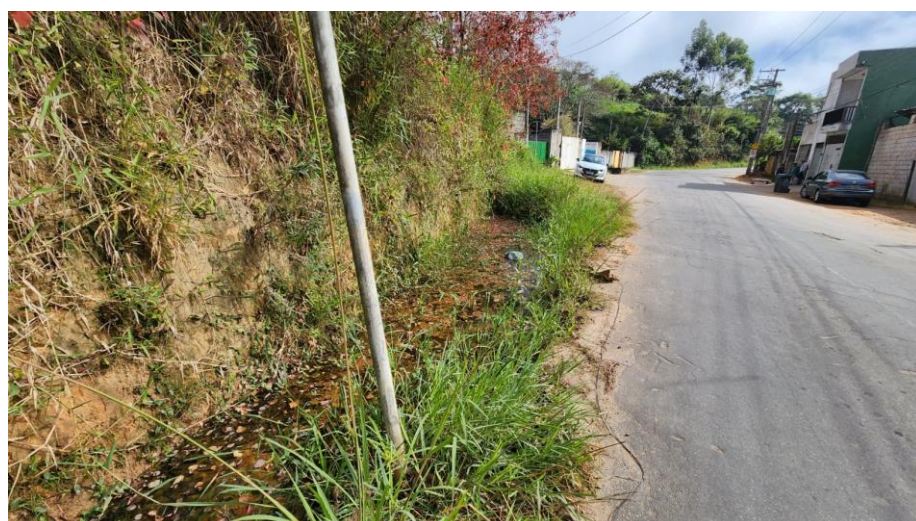

- Rua José Fonseca Freire, altura do nº 2107, no Bairro Nogueira.

Rua Paulino Pinto de Oliveira, 14 – Centro – Guararema – SP – CEP 08900-000 – Tel.: (11) 4693-1114



Autenticar documento em <https://guararema.camarasempapel.com.br/autenticidade> com o identificador 350032003100360033003A005000, Documento assinado digitalmente conforme MP nº 2.200-2/2001, que institui a Infra-estrutura de Chaves Públicas Brasileira - ICP-Brasil.

