



CÂMARA MUNICIPAL DE GUARAREMA

ESTADO DE SÃO PAULO
www.cmguararema.sp.gov.br



Guararema, 17 de março de 2026.

OFÍCIO ESPECIAL 11/2026

Excelentíssimo Senhor,

Nesta oportunidade, solicito a Vossa Excelência providências no sentido de ser realizada a poda dos galhos das árvores localizadas entre os números 363 e 431 da Rua Américo Gonçalves Ferreira, área Central de Guararema. Fotos anexas.

Conforme evidenciado nas imagens anexas, os galhos das árvores encontram-se em contato direto com a fiação primária de energia elétrica, o que tem impedido a atuação das equipes de poda da Prefeitura, em razão dos riscos envolvidos. Tal situação representa perigo iminente de acidentes, podendo ocasionar curtos-circuitos, interrupções no fornecimento de energia elétrica e até mesmo incêndios.

Além disso, os galhos avançam sobre a via pública, comprometendo a segurança de pedestres e motoristas, bem como a visibilidade no local.

Destaco, ainda, que, conforme orientação da EDP, as solicitações e ofícios referentes a intervenções envolvendo a rede elétrica devem partir da Prefeitura Municipal, razão pela qual se faz necessária a adoção das providências cabíveis por parte do Poder Executivo.

E, por oportuno, aproveito para manifestar meus votos de estima e consideração.

ANDRÉ APARECIDO ALVES DE ARAÚJO
Vereador

AO EXCELENTÍSSIMO SENHOR
JOSÉ LUIZ EROLES FREIRE
PREFEITO MUNICIPAL
GUARAREMA/SP

Rua Paulino Pinto de Oliveira, 14 – Centro – Guararema – SP – CEP 08900-000 – Tel.: (11) 4693-1114



Autenticar documento em <https://guararema.camarasempapel.com.br/autenticidade> com o identificador 350032003900300035003A005000, Documento assinado digitalmente conforme MP nº 2.200-2/2001, que institui a Infra-estrutura de Chaves Públicas Brasileira - ICP-Brasil.





CÂMARA MUNICIPAL DE GUARAREMA

ESTADO DE SÃO PAULO
www.cmguararema.sp.gov.br

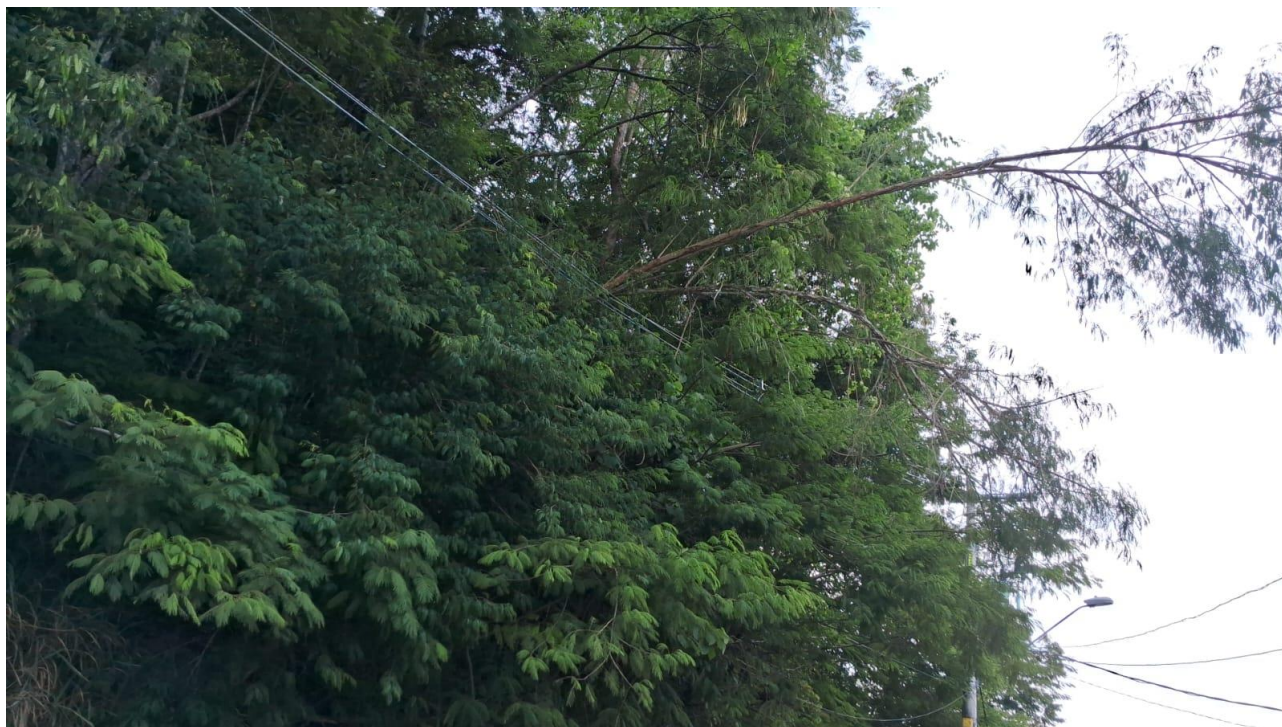

- Árvores localizadas entre os números 363 e 431 da Rua Américo Gonçalves Ferreira, área Central de Guararema.

Rua Paulino Pinto de Oliveira, 14 – Centro – Guararema – SP – CEP 08900-000 – Tel.: (11) 4693-1114



Autenticar documento em <https://guararema.camarasempapel.com.br/autenticidade> com o identificador 350032003900300035003A005000, Documento assinado digitalmente conforme MP nº 2.200-2/2001, que institui a Infra-estrutura de Chaves Públicas Brasileira - ICP-Brasil.

