



CÂMARA MUNICIPAL DE GUARAREMA

ESTADO DE SÃO PAULO
www.cmguararema.sp.gov.br



Guararema, 12 de agosto de 2025.

OFÍCIO ESPECIAL 10/2025

Prezado Senhor,

Nesta oportunidade, solicito a Vossa Senhoria providências urgentes no sentido de ser realizada a remoção ou realocação de um poste localizado dentro de um terreno particular situado na Rua Caieiras, no Bairro Jardim Luiza, altura do nº 340, número de instalação 0150610761. Foto anexa.

O referido poste encontra-se dentro dos limites de um terreno particular, dificultando o aproveitamento adequado da área. O proprietário está impossibilitado de realizar obras no local devido à localização do poste.

Desta forma, solicito a retirada ou o reposicionamento do poste, com a maior brevidade possível, a fim de viabilizar as obras no terreno.

Assim, na certeza de poder contar com a colaboração de sempre, aproveito para manifestar meus votos de estima e consideração.

CLAUDINEI SANTOS DE OLIVEIRA

Vereador

AO ILUSTRE SENHOR

LEANDRO MENEZES

EDP BRASIL

Rua Paulino Pinto de Oliveira, 14 – Centro – Guararema – SP – CEP 08900-000 – Tel.: (11) 4693-1114



Autenticar documento em <https://guararema.camarasempapel.com.br/autenticidade> com o identificador 350032003200390033003A005000, Documento assinado digitalmente conforme MP nº 2.200-2/2001, que institui a Infra-estrutura de Chaves Públicas Brasileira - ICP-Brasil.





CÂMARA MUNICIPAL DE GUARAREMA

ESTADO DE SÃO PAULO
www.cmguararema.sp.gov.br

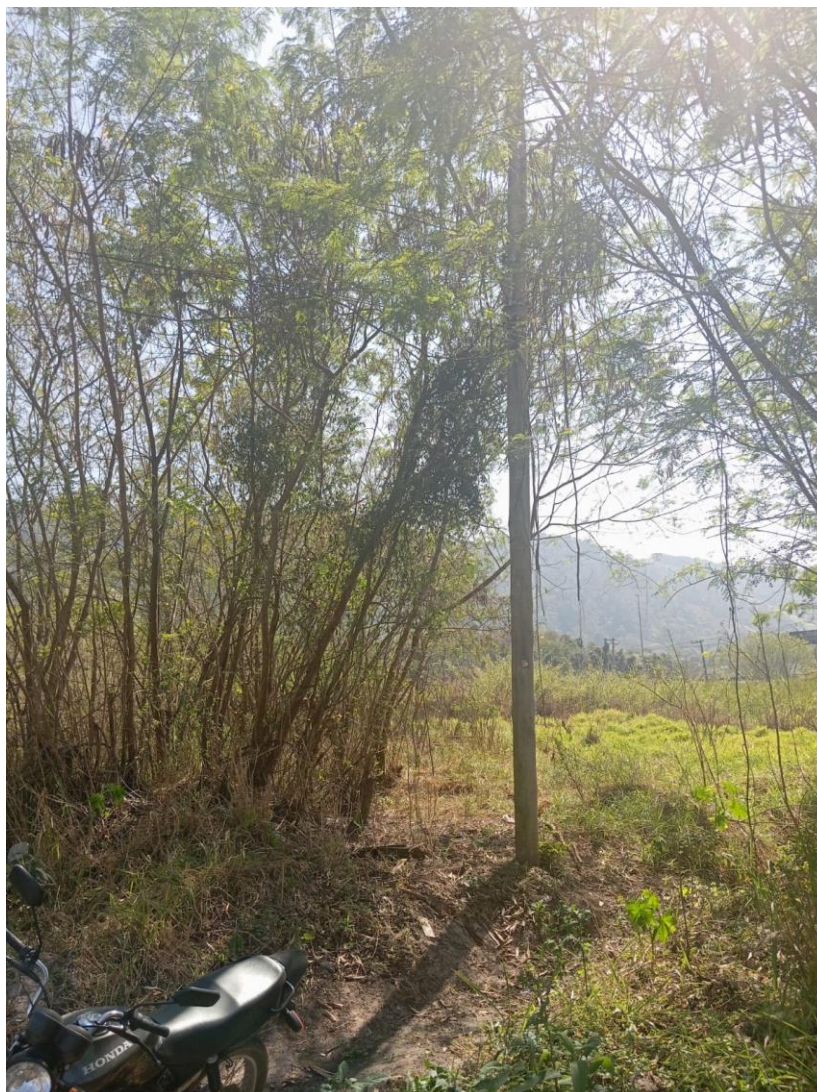

- Poste instalado dentro de um terreno particular situado na Rua Caieiras, no Bairro Jardim Luiza, mais precisamente na altura do nº 340.

Rua Paulino Pinto de Oliveira, 14 – Centro – Guararema – SP – CEP 08900-000 – Tel.: (11) 4693-1114



Autenticar documento em <https://guararema.camarasempapel.com.br/autenticidade> com o identificador 350032003200390033003A005000, Documento assinado digitalmente conforme MP nº 2.200-2/2001, que institui a Infra-estrutura de Chaves Públicas Brasileira - ICP-Brasil.

