



# CÂMARA MUNICIPAL DE GUARAREMA

ESTADO DE SÃO PAULO  
www.cmguararema.sp.gov.br



Guararema, 16 de Janeiro de 2026.

## OFÍCIO ESPECIAL 03/2026

Excelentíssimo Senhor,

Nesta oportunidade, solicito a Vossa Excelência providências urgentes no sentido de ser realizada a poda das árvores localizadas na altura do nº 189 da Rua Carlos Franco Fernandes, local conhecido como "Balança", haja vista que os galhos estão avançando sobre a rede de energia elétrica. Fotos anexas.

A presente solicitação se faz necessária devido aos frequentes problemas causados pelos galhos das árvores que estão avançando sobre a rede de energia elétrica no citado local.

Devemos destacar que a falta de manutenção adequada pode provocar quedas constantes de energia, interrupções prolongadas no fornecimento, oscilação elétrica e até curtos-circuitos, podendo causar inúmeros transtornos aos moradores e comerciantes da região. Além dos prejuízos materiais, como danos a eletrodomésticos e equipamentos sensíveis, essas ocorrências também podem afetar serviços essenciais, como abastecimento de água por bombas elétricas, funcionamento de sistemas de segurança e atendimento a pessoas idosas ou com necessidades especiais que dependem de equipamentos elétricos.

Outro ponto relevante é o risco à segurança pública, uma vez que galhos em contato com a fiação podem provocar acidentes, incêndios ou quedas de cabos energizados, colocando em risco motoristas, pedestres e propriedades próximas.

Diante desse cenário, torna-se imprescindível a realização da poda preventiva e corretiva nos trechos mencionados, garantindo a integridade da rede elétrica, a continuidade do serviço e o bem-estar da população residente.





# CÂMARA MUNICIPAL DE GUARAREMA

ESTADO DE SÃO PAULO  
www.cmguararema.sp.gov.br



Ainda, cabe ressaltar que, de acordo com a EDP Brasil, os ofícios relacionados à poda de árvores devem ser encaminhados somente através da Prefeitura Municipal.

Assim, na certeza de poder contar com a atenção de sempre, aproveito para manifestar os votos de estima e consideração distinta.

**CLAUDINEI SANTOS DE OLIVEIRA**  
**Vereador**

**AO EXCELENTÍSSIMO SENHOR**  
**JOSÉ LUIZ EROLES FREIRE**  
**PREFEITO MUNICIPAL**  
**GUARAREMA/SP**

**Rua Paulino Pinto de Oliveira, 14 – Centro – Guararema – SP – CEP 08900-000 – Tel.: (11) 4693-1114**



Autenticar documento em <https://guararema.camarasempapel.com.br/autenticidade> com o identificador 350032003600360038003A005000, Documento assinado digitalmente conforme MP nº 2.200-2/2001, que institui a Infra-estrutura de Chaves Públicas Brasileira - ICP-Brasil.





# CÂMARA MUNICIPAL DE GUARAREMA

ESTADO DE SÃO PAULO  
www.cmguararema.sp.gov.br

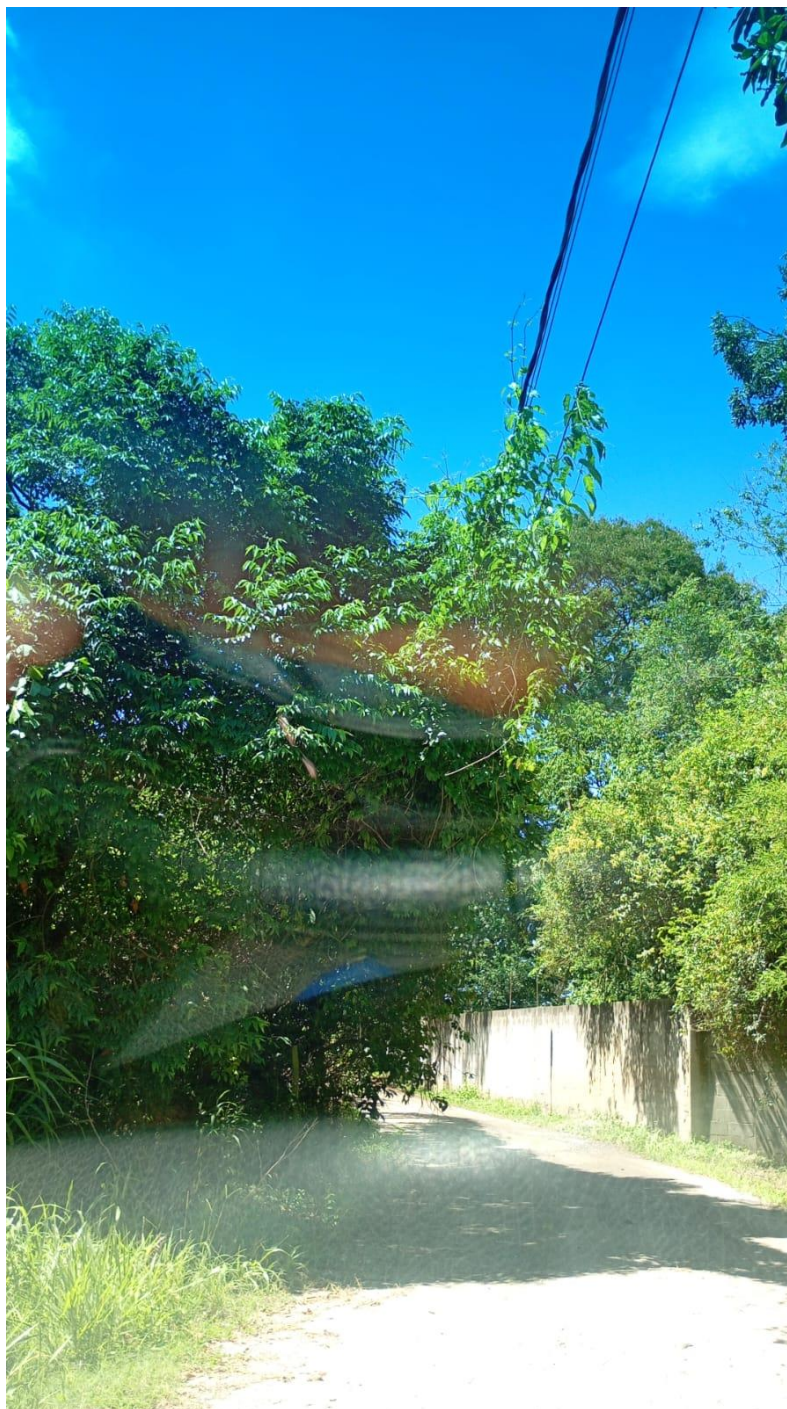

*- Altura do nº 189 da Rua Carlos Franco Fernandes, local conhecido como "Balança".*

**Rua Paulino Pinto de Oliveira, 14 – Centro – Guararema – SP – CEP 08900-000 – Tel.: (11) 4693-1114**



Autenticar documento em <https://guararema.camarasempapel.com.br/autenticidade> com o identificador 350032003600360038003A005000, Documento assinado digitalmente conforme MP nº 2.200-2/2001, que institui a Infra-estrutura de Chaves Públicas Brasileira - ICP-Brasil.





# CÂMARA MUNICIPAL DE GUARAREMA

ESTADO DE SÃO PAULO  
www.cmguararema.sp.gov.br



*- Altura do n° 189 da Rua Carlos Franco Fernandes, local conhecido como "Balança".*

**Rua Paulino Pinto de Oliveira, 14 – Centro – Guararema – SP – CEP 08900-000 – Tel.: (11) 4693-1114**



Autenticar documento em <https://guararema.camarasempapel.com.br/autenticidade> com o identificador 350032003600360038003A005000, Documento assinado digitalmente conforme MP n° 2.200-2/2001, que institui a Infra-estrutura de Chaves Públicas Brasileira - ICP-Brasil.

