



CÂMARA MUNICIPAL DE GUARAREMA

ESTADO DE SÃO PAULO
www.cmguararema.sp.gov.br



Guararema, 20 de outubro de 2023.

OFÍCIO ESPECIAL/2023

Excelentíssimo Senhor,

Nesta oportunidade, solicito a Vossa Excelência providências no sentido de ser efetuada a poda dos galhos das árvores localizadas na Rua Doutor Roberto Feijó, mais precisamente até o cruzamento com a linha férrea, no Bairro Itapema, haja vista que os galhos cresceram muito e já estão avançando na rede de energia elétrica. Fotos anexas.

No trecho citado da Rua Dr. Roberto Feijó algumas árvores estão com os galhos alcançando os postes, fato que vem representando risco à rede de energia elétrica, pois já ocorreram quedas de energia no local, acarretando, assim, prejuízos aos moradores.

Ainda, com o crescimento acelerado dos galhos, o risco de algum cair e atingir um pedestre é cada dia maior, o que vem gerando medo e insegurança a todos que residem ou trafegam pela referida via, que é bastante movimentada.

Ressalto que encaminhei um ofício com o mesmo teor ao Grupo EDP Brasil, que é responsável pela poda quando os galhos já se encontram na rede de energia elétrica, porém, para que tal situação não mais aconteça, é preciso que a Prefeitura Municipal realize a poda preventiva, de modo que os galhos não cheguem até a rede de energia elétrica.

Assim, na certeza de poder contar com a colaboração de sempre, aproveito para manifestar meus votos de estima e consideração, aguardando um retorno positivo de Vossa Excelência.

FERNANDO CAMPAGNOLI BENITEZ BRAGA

Vereador

AO EXCELENTÍSSIMO SENHOR

JOSÉ LUIZ EROLES FREIRE

PREFEITO MUNICIPAL

GUARAREMA/SP

Rua Paulino Pinto de Oliveira, 14 – Centro – Guararema – SP – CEP 08900-000 – Tel.: (11) 4693-1114



Autenticar documento em <https://guararema.camarasempapel.com.br/autenticidade> com o identificador 350030003600390032003A005000, Documento assinado digitalmente conforme MP nº 2.200-2/2001, que institui a Infra-estrutura de Chaves Públicas Brasileira - ICP-Brasil.





CÂMARA MUNICIPAL DE GUARAREMA

ESTADO DE SÃO PAULO
www.cmguararema.sp.gov.br

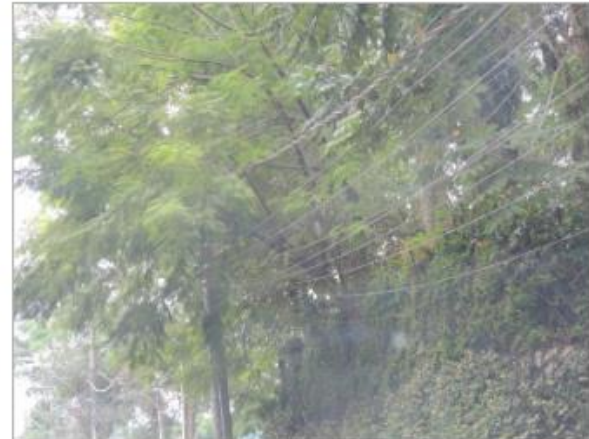

Rua Paulino Pinto de Oliveira, 14 – Centro – Guararema – SP – CEP 08900-000 – Tel.: (11) 4693-1114



Autenticar documento em <https://guararema.camarasempapel.com.br/autenticidade> com o identificador 350030003600390032003A005000, Documento assinado digitalmente conforme MP nº 2.200-2/2001, que institui a Infra-estrutura de Chaves Públicas Brasileira - ICP-Brasil.

