



# CÂMARA MUNICIPAL DE GUARAREMA



ESTADO DE SÃO PAULO

www.cmguararema.sp.gov.br Prefeitura Municipal de Guararema  
001-0000012755-2023

Guararema, 20 de outubro de 2023

Data: 20/10/2023

Interessado(a): VEREADOR FERNANDO  
CAMPAGNOLI BENITEZ BRAGA

**OFÍCIO ESPECIAL/2023**

Assunto: OFÍCIO

CÂMARA MUNICIPAL DE GUARAREMA

OFÍCIO/ESPECIAL

Excelentíssimo Senhor,

Nesta oportunidade, solicito a Vossa Excelência providências no sentido de ser efetuada a poda dos galhos das árvores localizadas na Rua Doutor Roberto Feijó, mais precisamente até o cruzamento com a linha férrea, no Bairro Itapema, haja vista que os galhos cresceram muito e já estão avançando na rede de energia elétrica. Fotos anexas.

No trecho citado da Rua Dr. Roberto Feijó algumas árvores estão com os galhos alcançando os postes, fato que vem representando risco à rede de energia elétrica, pois já ocorreram quedas de energia no local, acarretando, assim, prejuízos aos moradores.

Ainda, com o crescimento acelerado dos galhos, o risco de algum cair e atingir um pedestre é cada dia maior, o que vem gerando medo e insegurança a todos que residem ou trafegam pela referida via, que é bastante movimentada.

Ressalto que encaminhei um ofício com o mesmo teor ao Grupo EDP Brasil, que é responsável pela poda quando os galhos já se encontram na rede de energia elétrica, porém, para que tal situação não mais aconteça, é preciso que a Prefeitura Municipal realize a poda preventiva, de modo que os galhos não cheguem até a rede de energia elétrica.

Assim, na certeza de poder contar com a colaboração de sempre, aproveito para manifestar meus votos de estima e consideração, aguardando um retorno positivo de Vossa Excelência.

**FERNANDO CAMPAGNOLI BENITEZ BRAGA**

**Vereador**

**AO EXCELENTÍSSIMO SENHOR**

**JOSÉ LUIZ EROLES FREIRE**

**PREFEITO MUNICIPAL**

**GUARAREMA/SP**

**Rua Paulino Pinto de Oliveira, 14 – Centro – Guararema – SP – CEP 08900-000 – Tel.: (11) 4693-1114**



Autenticar documento em <https://guararema.camarasempapel.com.br/autenticidade>  
com o identificador 350030003600390032003A005000, Documento assinado digitalmente  
conforme MP nº 2.200-2/2001, que institui a Infra-estrutura de Chaves Públicas Brasileira  
- ICP-Brasil.





# CÂMARA MUNICIPAL DE GUARAREMA

ESTADO DE SÃO PAULO  
www.cmguararema.sp.gov.br

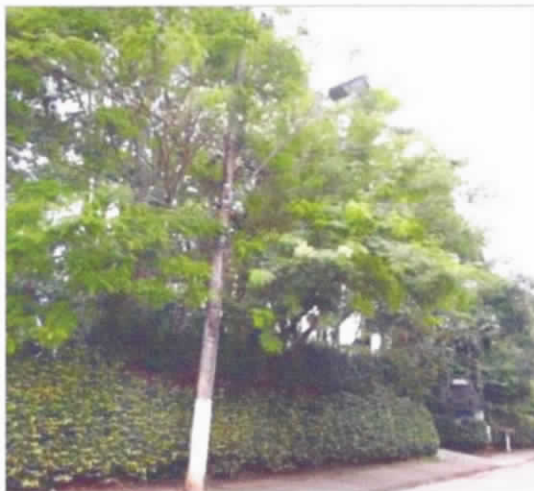
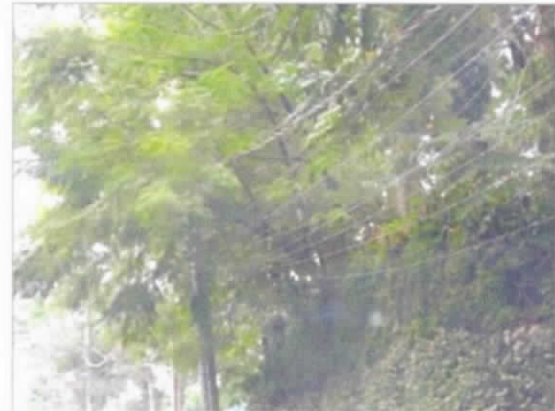

Rua Paulino Pinto de Oliveira, 14 – Centro – Guararema – SP – CEP 08900-000 – Tel.: (11) 4693-1114



Autenticar documento em <https://guararema.camarasempapel.com.br/autenticidade>  
com o identificador 350030003600390032003A005000, Documento assinado digitalmente

