



CÂMARA MUNICIPAL DE GUARAREMA

ESTADO DE SÃO PAULO
www.cmguararema.sp.gov.br



Guararema, 11 de dezembro de 2025.

OFÍCIO ESPECIAL 44/2025

Excelentíssimo Senhor,

Nesta oportunidade, solicito a Vossa Excelência providências no sentido de ser realizada a poda das árvores cujos galhos estão avançando sobre a rede de energia elétrica, causando quedas de energia, interrupções no fornecimento, curtos-circuitos e diversos transtornos aos moradores, nos seguintes locais:

- Estrada Municipal José Franco de Souza, no Bairro Lambari;
- Rua Pieri Giovanni, em frente ao Depósito do Alemão, no Loteamento Parque Agrinco;
- Estrada Municipal Antônio Leite Barbosa, na altura do nº 455.

A presente solicitação se faz necessária devido aos frequentes problemas causados pelos galhos das árvores que estão avançando sobre a rede de energia elétrica nos citados locais.

A falta de manutenção adequada tem provocado quedas constantes de energia, interrupções prolongadas no fornecimento, oscilação elétrica e até curtos-circuitos, trazendo inúmeros transtornos aos moradores e comerciantes da região. Além dos prejuízos materiais, como danos a eletrodomésticos e equipamentos sensíveis, essas ocorrências também afetam serviços essenciais, como abastecimento de água por bombas elétricas, funcionamento de sistemas de segurança e atendimento a pessoas idosas ou com necessidades especiais que dependem de equipamentos elétricos.

Outro ponto relevante é o risco à segurança pública, uma vez que galhos em contato com a fiação podem provocar acidentes, incêndios ou quedas de cabos energizados, colocando em risco motoristas, pedestres e propriedades próximas.

Diante desse cenário, torna-se imprescindível a realização da poda preventiva e corretiva nos trechos

Rua Paulino Pinto de Oliveira, 14 – Centro – Guararema – SP – CEP 08900-000 – Tel.: (11) 4693-1114



Autenticar documento em <https://guararema.camarasempapel.com.br/autenticidade> com o identificador 350032003600320030003A005000, Documento assinado digitalmente conforme MP nº 2.200-2/2001, que institui a Infra-estrutura de Chaves Públicas Brasileira - ICP-Brasil.





CÂMARA MUNICIPAL DE GUARAREMA

ESTADO DE SÃO PAULO
www.cmguararema.sp.gov.br



mencionados, garantindo a integridade da rede elétrica, a continuidade do serviço e o bem-estar da população residente.

Assim, na certeza de poder contar com a colaboração de sempre, aproveito para manifestar meus votos de estima e consideração distinta.

MARIA DE FÁTIMA SOARES PEREIRA DE SOUZA
Vereadora

AO EXCELENTÍSSIMO SENHOR,
JOSÉ LUIZ EROLES FREIRE
PREFEITO MUNICIPAL
GUARAREMA/SP

Rua Paulino Pinto de Oliveira, 14 – Centro – Guararema – SP – CEP 08900-000 – Tel.: (11) 4693-1114



Autenticar documento em <https://guararema.camarasempapel.com.br/autenticidade> com o identificador 350032003600320030003A005000, Documento assinado digitalmente conforme MP nº 2.200-2/2001, que institui a Infra-estrutura de Chaves Públicas Brasileira - ICP-Brasil.





CÂMARA MUNICIPAL DE GUARAREMA

ESTADO DE SÃO PAULO
www.cmguararema.sp.gov.br

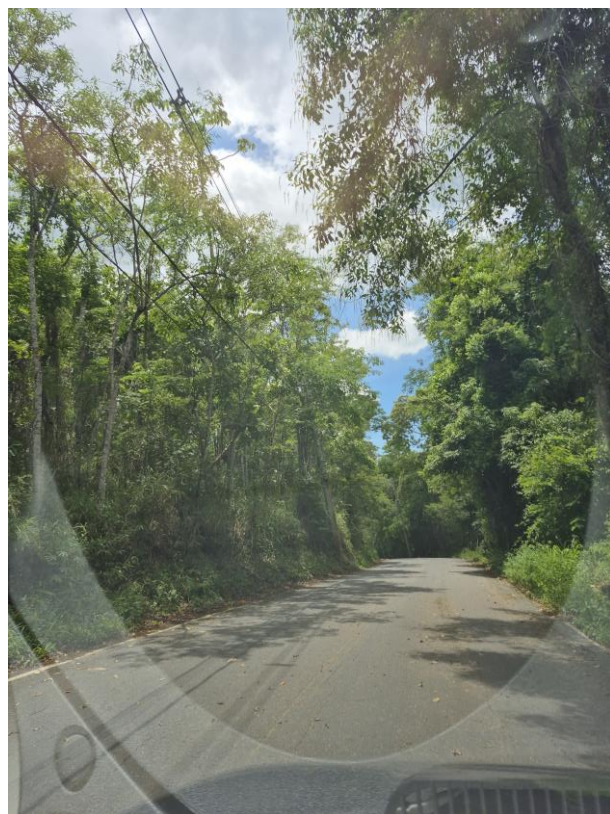

- Estrada Municipal José Franco de Souza, Bairro Lambari.

Rua Paulino Pinto de Oliveira, 14 – Centro – Guararema – SP – CEP 08900-000 – Tel.: (11) 4693-1114



Autenticar documento em <https://guararema.camarasempapel.com.br/autenticidade> com o identificador 350032003600320030003A005000, Documento assinado digitalmente conforme MP nº 2.200-2/2001, que institui a Infra-estrutura de Chaves Públicas Brasileira - ICP-Brasil.





CÂMARA MUNICIPAL DE GUARAREMA

ESTADO DE SÃO PAULO
www.cmguararema.sp.gov.br

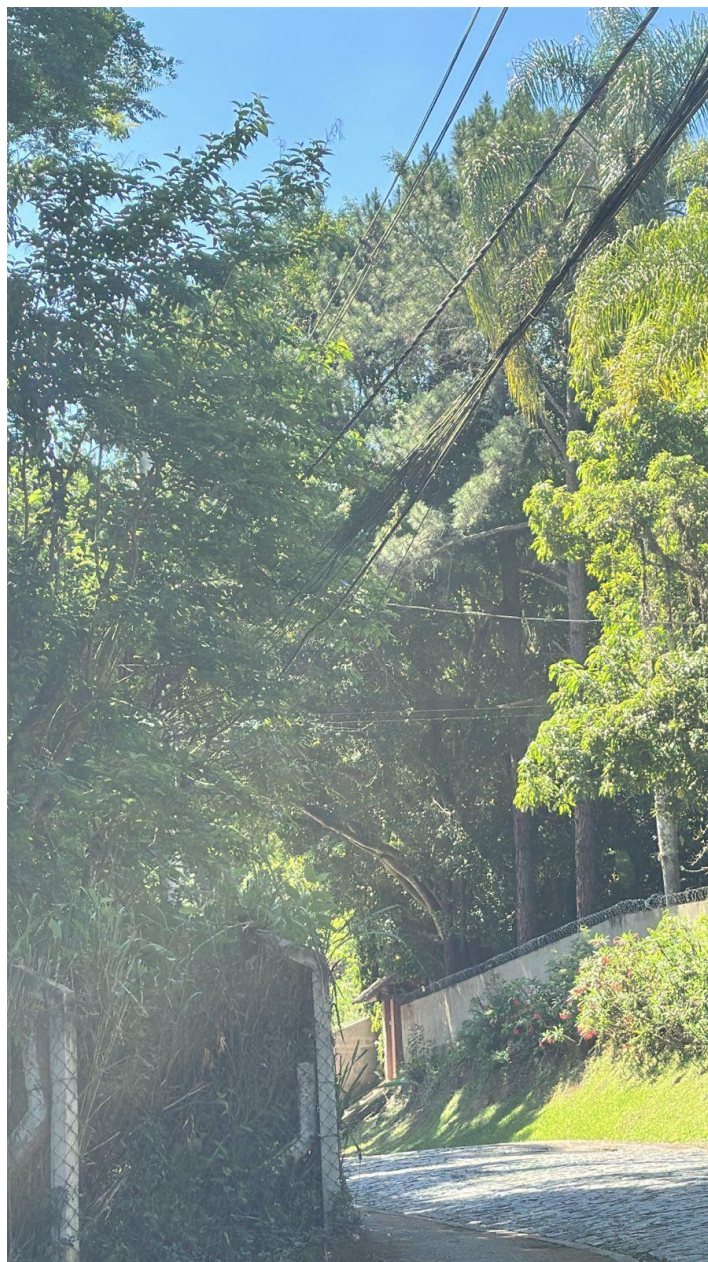
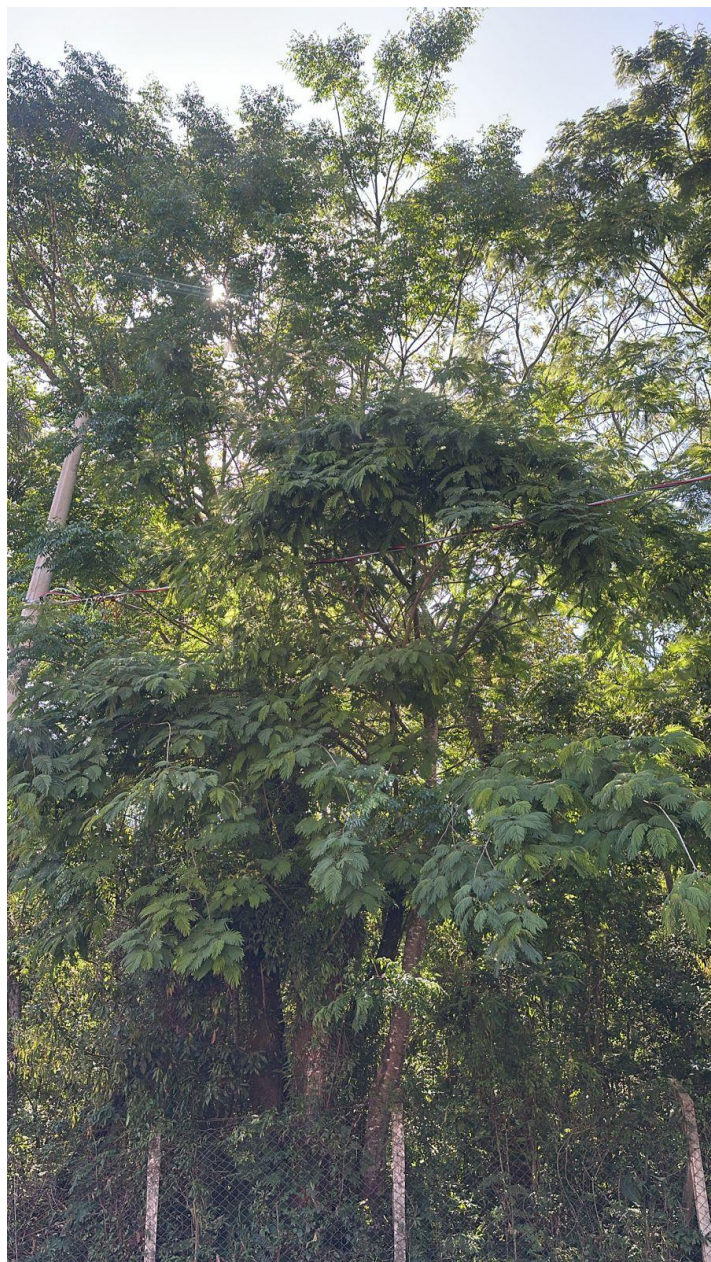

- Rua Pieri Giovanni, em frente ao Depósito do Alemão.

Rua Paulino Pinto de Oliveira, 14 – Centro – Guararema – SP – CEP 08900-000 – Tel.: (11) 4693-1114



Autenticar documento em <https://guararema.camarasempapel.com.br/autenticidade> com o identificador 350032003600320030003A005000, Documento assinado digitalmente conforme MP nº 2.200-2/2001, que institui a Infra-estrutura de Chaves Públicas Brasileira - ICP-Brasil.





CÂMARA MUNICIPAL DE GUARAREMA

ESTADO DE SÃO PAULO
www.cmguararema.sp.gov.br



- Estrada Municipal Antônio Leite Barbosa, altura do nº 455.

Rua Paulino Pinto de Oliveira, 14 – Centro – Guararema – SP – CEP 08900-000 – Tel.: (11) 4693-1114



Autenticar documento em <https://guararema.camarasempapel.com.br/autenticidade> com o identificador 350032003600320030003A005000, Documento assinado digitalmente conforme MP nº 2.200-2/2001, que institui a Infra-estrutura de Chaves Públicas Brasileira - ICP-Brasil.

