



CÂMARA MUNICIPAL DE GUARAREMA

ESTADO DE SÃO PAULO
www.cmguararema.sp.gov.br



Guararema, 02 de fevereiro de 2026.

OFÍCIO ESPECIAL 03/2026

Excelentíssimo Senhor,

Nesta oportunidade, solicito a Vossa Excelência providências no sentido de ser efetuada a poda dos galhos das árvores existentes na altura do n.º 6661 da Rua Hypolita de Moraes Magalhães, no Loteamento Parque Agrinco. Foto anexa.

As árvores existentes no local citado se encontram com os galhos muito grandes e já alcançando os fios da rede de energia elétrica, fato que vem causando transtornos aos moradores e demais usuários da via. Apesar de as árvores estarem em uma propriedade privada, seus galhos já se estendem até a rede elétrica dos postes localizados na via pública. Tal situação representa um risco potencial de acidentes, como curtos-circuitos e quedas de energia, além do perigo para pedestres e motoristas que circulam pelo local.

Dado que somente profissionais qualificados da concessionária EDP possuem o conhecimento técnico e os equipamentos adequados para realizar a poda de maneira segura e eficiente, solicito a devida notificação à referida concessionária, para tomar as providências necessárias.

Aproveito para salientar que, conforme a EDP Brasil, os ofícios relacionados à poda de árvores devem ser encaminhados somente através da Prefeitura Municipal.

Portanto, na certeza de poder contar com a colaboração de sempre, aproveito para manifestar meus votos de estima e consideração distinta.

MARIA DE FÁTIMA SOARES PEREIRA DE SOUZA
Vereadora

AO EXCELENTÍSSIMO SENHOR
JOSÉ LUIZ EROLES FREIRE
PREFEITO MUNICIPAL
GUARAREMA/SP

Rua Paulino Pinto de Oliveira, 14 – Centro – Guararema – SP – CEP 08900-000 – Tel.: (11) 4693-1114



Autenticar documento em <https://guararema.camarasempapel.com.br/autenticidade> com o identificador 350032003700350039003A005000, Documento assinado digitalmente conforme MP nº 2.200-2/2001, que institui a Infra-estrutura de Chaves Públicas Brasileira - ICP-Brasil.





CÂMARA MUNICIPAL DE GUARAREMA

ESTADO DE SÃO PAULO
www.cmguararema.sp.gov.br

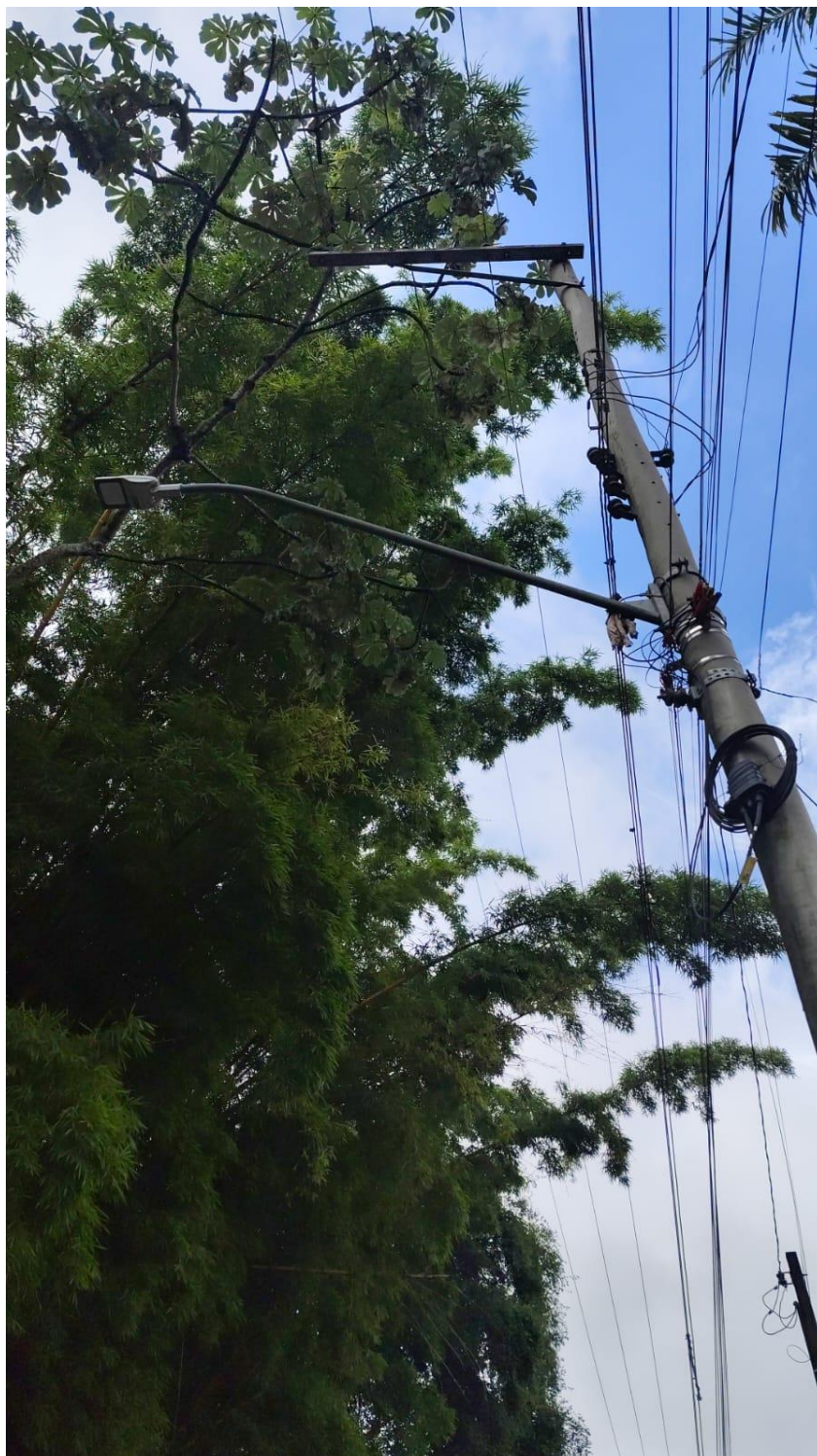

- Altura do n.º 6661 da Rua Hypolita de Moraes Magalhães, no Loteamento Parque Agrinco.

Rua Paulino Pinto de Oliveira, 14 – Centro – Guararema – SP – CEP 08900-000 – Tel.: (11) 4693-1114



Autenticar documento em <https://guararema.camarasempapel.com.br/autenticidade> com o identificador 350032003700350039003A005000, Documento assinado digitalmente conforme MP nº 2.200-2/2001, que institui a Infra-estrutura de Chaves Públicas Brasileira - ICP-Brasil.

