



# MUNICÍPIO DE GUARAREMA

GERENCIAMENTO DE PROCESSOS

Número Processo: **000004542/2024**

Data de Atuação: 17/04/2024 10:21:15

INTERESSADO: VEREADORA MARIA DE FATIMA SOARES PEREIRA DE SOUZA

ENDEREÇO:

BAIRRO:

CIDADE: GUARAREMA-SÃO PAULO

CEP:

TELEFONE:

CPF / CNPJ:

RG:

Assunto do Processo: OFÍCIO

Complemento: OF ESPECIAL/2024 - CAMARA MUNICIPAL DE GUARAREMA  
SOLICITA PASSAGEM DE MAQUINA E COLOCAÇÃO DE CASCALHO EM TRECHOS NÃO PAVIMENTADOS

VEREADORA MARIA DE FATIMA SOARES PEREIRA DE SOUZA



# CÂMARA MUNICIPAL DE GUARAREMA

ESTADO DE SÃO PAULO  
www.cmguararema.sp.gov.br



Guararema, 16 de abril de 2024.

## OFÍCIO ESPECIAL/2024

Excelentíssimo Senhor,

Nesta oportunidade, solicito a Vossa Excelência, providências no sentido de passar a máquina, bem como colocar cascalho, nos trechos não pavimentados da Estrada Municipal Antonio Bernardino, no Bairro Salto, uma vez que em dias de chuva fica impossível o tráfego de veículos e até mesmo a passagem de pedestres. Foto anexa.

A citada via pública possui uma parte de seu leito carroçável pavimentado, porém, a parte que ainda possui o leito carroçável de terra constantemente se encontra com muitas irregularidades, fato que causa transtornos e prejuízos aos moradores e a todos que por lá trafegam.

O problema se agrava ainda mais nos dias de chuva, pois a parte não pavimentada fica intransitável tanto para veículos como para os pedestres.

Portando, necessária se faz a passagem de máquina, bem como a colocação do cascalho ora reivindicados, para que possam os moradores e demais usuários da referida via trafegarem com total segurança e tranquilidade pelo local.

Assim, na certeza de poder contar com a colaboração de sempre, aproveito para manifestar meus votos de estima e consideração.

**MARIA DE FÁTIMA SOARES PEREIRA DE SOUZA**  
Vereadora

**AO EXCELENTÍSSIMO SENHOR  
JOSÉ LUIZ EROLES FREIRE  
PREFEITO MUNICIPAL  
GUARAREMA/SP**

Fe por MARIA  
S. PEREIRA DE SOUZA  
17:46:51



Autenticar documento em <http://guararema.camara.sp.gov.br/autenticacao>  
com o identificador 350031003100390031003A005000. Documento assinado digitalmente  
conforme MP nº 2.200-2/2001, que institui a Infra-estrutura de Chaves Públicas Brasileira





# CÂMARA MUNICIPAL DE GUARAREMA

ESTADO DE SÃO PAULO  
www.cmguararema.sp.gov.br

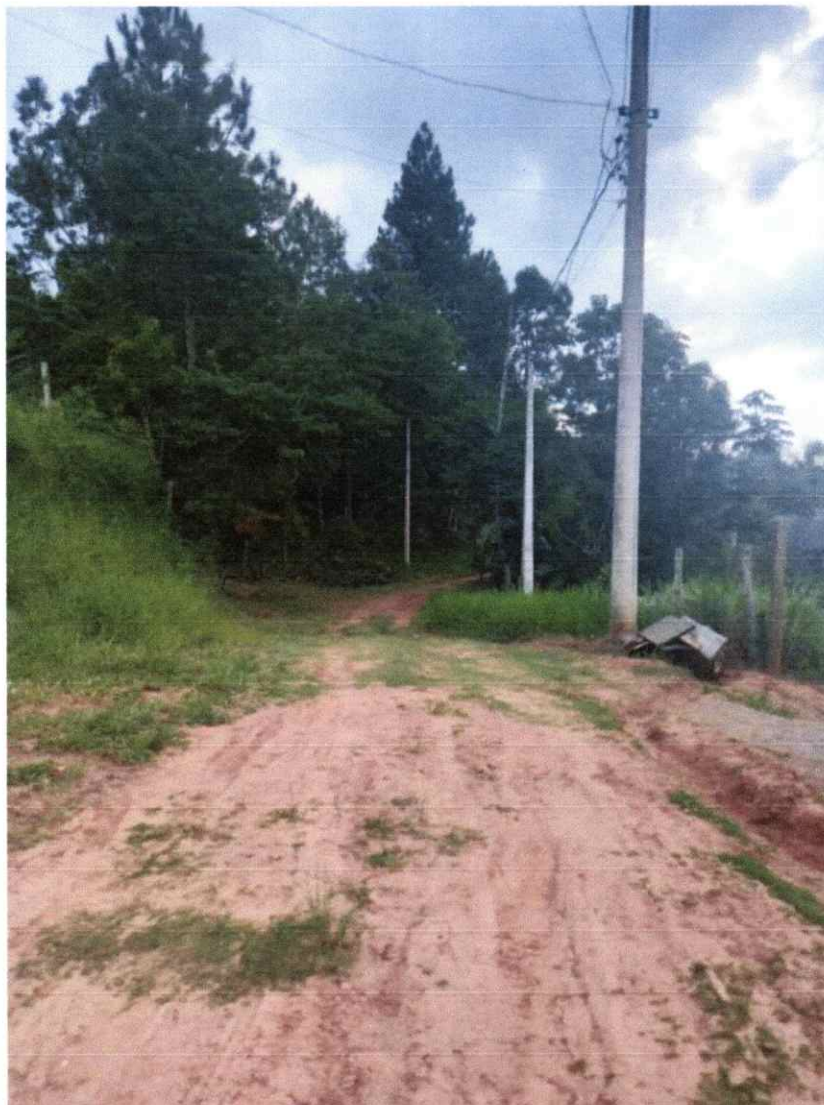

- Estrada Municipal Antonio Bernardino, no Bairro Salto.

Rua Paulino Pinto de Oliveira, 14 – Centro – Guararema – SP – CEP 08900-000 – Tel.: (11) 4693-1114



Autenticar documento em <https://guararema.camarasempapel.com.br/autenticidade> com o identificador 350031003100390031003A005000, Documento assinado digitalmente conforme MP n° 2.200-2/2001, que institui a Infra-estrutura de Chaves Públicas Brasileira - ICP-Brasil.

