



PREFEITURA MUNICIPAL DE GUARAREMA

GERENCIAMENTO DE PROCESSOS

Número Processo: **0000012553/2024**

Data de Atuação: 13/11/2024 14:50:43

INTERESSADO MARIA DE FATIMA SOARES PEREIRA DE SOUZA

ENDEREÇO:

BAIRRO:

CIDADE: GUARAREMA-SÃO PAULO

CEP:

TELEFONE:

CPF / CNPJ:

RG:

Assunto do Processo: OFÍCIO

Complemento: OFICIO ESPECIAL
CAMARA MUNICIPAL DE GUARAREMA
SOLICITA LIMPEZA DE CORREGO.

MARIA DE FATIMA SOARES PEREIRA DE SOUZA



CÂMARA MUNICIPAL DE GUARAREMA

ESTADO DE SÃO PAULO
www.cmguararema.sp.gov.br



Guararema, 12 de novembro de 2024.

OFÍCIO ESPECIAL/2024

Excelentíssimo Prefeito,

Nesta oportunidade, solicito a Vossa Excelência, providências no sentido de ser feita a limpeza do córrego existente na Rua Abrão Neme, Loteamento Parque Agrinco, haja vista que se encontra tomado de mato e sujeiras. Fotos anexas.

No Loteamento Parque Agrinco, mais precisamente paralelo à Rua Abrão Neme, existe um córrego que está cheio de mato, sujeira e detritos que são jogados ou levados pelas chuvas até o seu leito, obstruindo o fluxo normal de suas águas e fazendo surgir um forte odor, o qual impregna as imediações daquela área do Loteamento, causando muitos incômodos aos seus moradores.

A atual condição daquele córrego tem exposto as famílias lá residentes ao risco iminente de problemas de saúde, pois que o lixo e os outros detritos que vão se acumulando têm servido como forma de atração de insetos, répteis e animais peçonhentos, causando medo e insegurança àquelas pessoas. Ainda, cabe ressaltar que em época de chuvas o córrego costuma transbordar e invadir as residências lá localizadas.

Diante disso, na certeza de poder contar com a colaboração de sempre, aproveito para manifestar meus votos de estima e consideração.

MARIA DE FÁTIMA SOARES PEREIRA DE SOUZA
Vereadora

AO EXCELENTÍSSIMO SENHOR
ODVANE RODRIGUES DA SILVA
PREFEITO MUNICIPAL EM EXERCÍCIO
GUARAREMA/SP

Rua Paulino Pinto de Oliveira, 14 – Centro – Guararema – SP – CEP 08900-000 – Tel.: (11) 4693-1114



Autenticar documento em <https://guararema.camarasempapel.com.br/autenticidade> com o identificador 350031003500350032003A005000, Documento assinado digitalmente conforme MP n° 2.200-2/2001, que institui a Infra-estrutura de Chaves Públicas Brasileira - ICP-Brasil.





CÂMARA MUNICIPAL DE GUARAREMA

ESTADO DE SÃO PAULO
www.cmguararema.sp.gov.br



- *Córrego existente na Rua Abrão Neme, Loteamento Parque Agrinco.*

Rua Paulino Pinto de Oliveira, 14 – Centro – Guararema – SP – CEP 08900-000 – Tel.: (11) 4693-1114



Autenticar documento em <https://guararema.camarasempapel.com.br/autenticidade> com o identificador 350031003500350032003A005000, Documento assinado digitalmente conforme MP n° 2.200-2/2001, que institui a Infra-estrutura de Chaves Públicas Brasileira - ICP-Brasil.





CÂMARA MUNICIPAL DE GUARAREMA

ESTADO DE SÃO PAULO
www.cmguararema.sp.gov.br

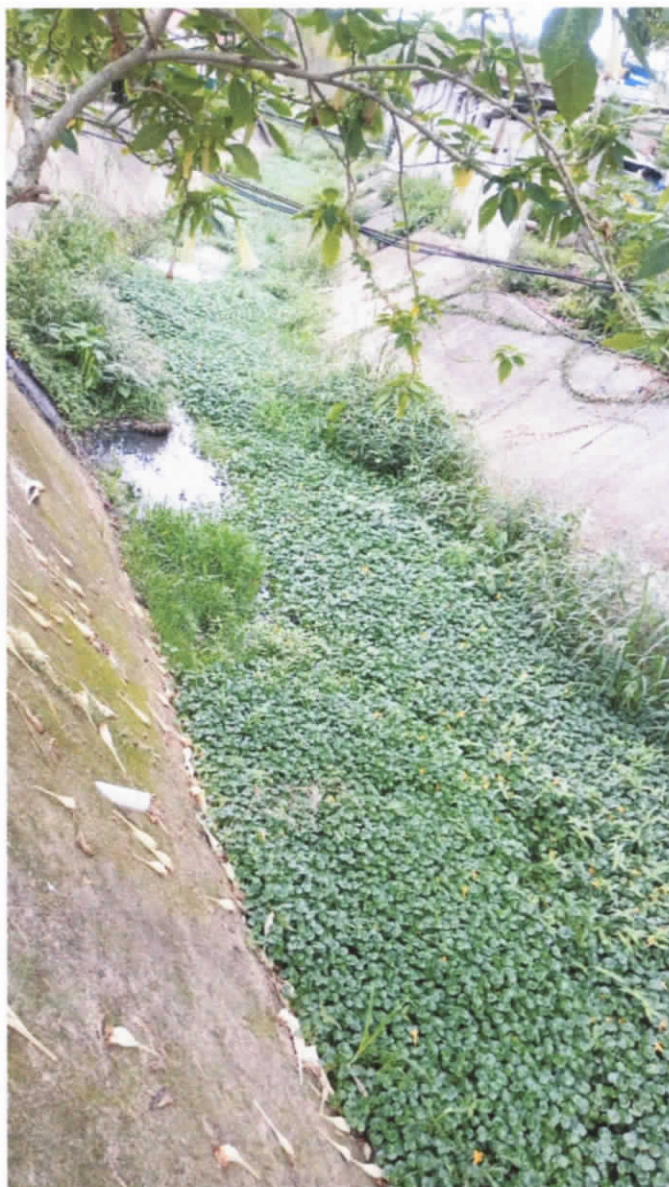

- *Córrego existente na Rua Abrão Neme, Loteamento Parque Agrinco.*

Rua Paulino Pinto de Oliveira, 14 – Centro – Guararema – SP – CEP 08900-000 – Tel.: (11) 4693-1114



Autenticar documento em <https://guararema.camarasempapel.com.br/autenticidade> com o identificador 350031003500350032003A005000, Documento assinado digitalmente conforme MP n° 2.200-2/2001, que institui a Infra-estrutura de Chaves Públicas Brasileira - ICP-Brasil.

