



# PREFEITURA MUNICIPAL DE GUARAREMA

GERENCIAMENTO DE PROCESSOS

Número Processo: **0000013830/2024**

Data de Atuação: 16/12/2024 09:53:24

**INTERESSADO: CÂMARA MUNICIPAL DE GUARAREMA**

ENDEREÇO: RUA PAULINO PINTO DE OLIVEIRA

BAIRRO: CENTRO

CIDADE: GUARAREMA-SÃO PAULO

CEP: 08900000

TELEFONE: (11) 4693-1114

CPF / CNPJ: 58485897000170

RG:

Assunto do Processo: OFÍCIO

Complemento: OFÍCIO ESPECIAL/2024

SOLICITAÇÃO DE PODA NA ESTRADA MUNICIPAL TOMÉ ANTÔNIO MOREIRA

---

CÂMARA MUNICIPAL DE GUARAREMA



# CÂMARA MUNICIPAL DE GUARAREMA

ESTADO DE SÃO PAULO  
www.cmguararema.sp.gov.br



Guararema, 13 de dezembro de 2024.

## OFÍCIO ESPECIAL/2024

Excelentíssimo Senhor,

Nesta oportunidade, solicito a Vossa Excelência providências no sentido de ser efetuada a poda dos galhos das árvores existentes na Estrada Municipal Tomé Antonio Moreira, altura do nº 4751, no Bairro Itapeti; bem como na Rua Emília Cândida Barbosa, altura do nº 170, no Loteamento Parque Agrinco. Fotos anexas.

As árvores existentes nos trechos citados das citadas vias se encontram com os galhos muito grandes e já alcançando os fios da rede de energia elétrica, podendo causar a interrupção da energia e prejudicar a iluminação pública das vias públicas.

Ainda, cabe ressaltar que os galhos no tamanho em que se encontram vêm representando risco às pessoas que por lá trafegam diariamente, haja vista que existe a probabilidade de algum galho cair e atingir um pedestre.

Aproveito para salientar que de acordo com a EDP Brasil os ofícios relacionados à poda de árvores devem ser encaminhados somente através da Prefeitura Municipal.

Portanto, na certeza de poder contar com a colaboração de sempre, aproveito para manifestar meus votos de estima e consideração distinta.

**MARIA DE FÁTIMA SOARES PEREIRA DE SOUZA**  
Vereadora

**AO EXCELENTÍSSIMO SENHOR**  
**JOSÉ LUIZ EROLES FREIRE**  
**PREFEITO MUNICIPAL**  
**GUARAREMA/SP**

Rua Paulino Pinto de Oliveira, 14 – Centro – Guararema – SP – CEP 08900-000 – Tel.: (11) 4693-1114



Autenticar documento em <https://guararema.camarasempapel.com.br/autenticidade> com o identificador 350031003500390034003A005000. Documento assinado digitalmente conforme MP nº 2.200-2/2001, que institui a Infra-estrutura de Chaves Públicas Brasileira - ICP-Brasil.





# CÂMARA MUNICIPAL DE GUARAREMA

ESTADO DE SÃO PAULO  
www.cmguararema.sp.gov.br

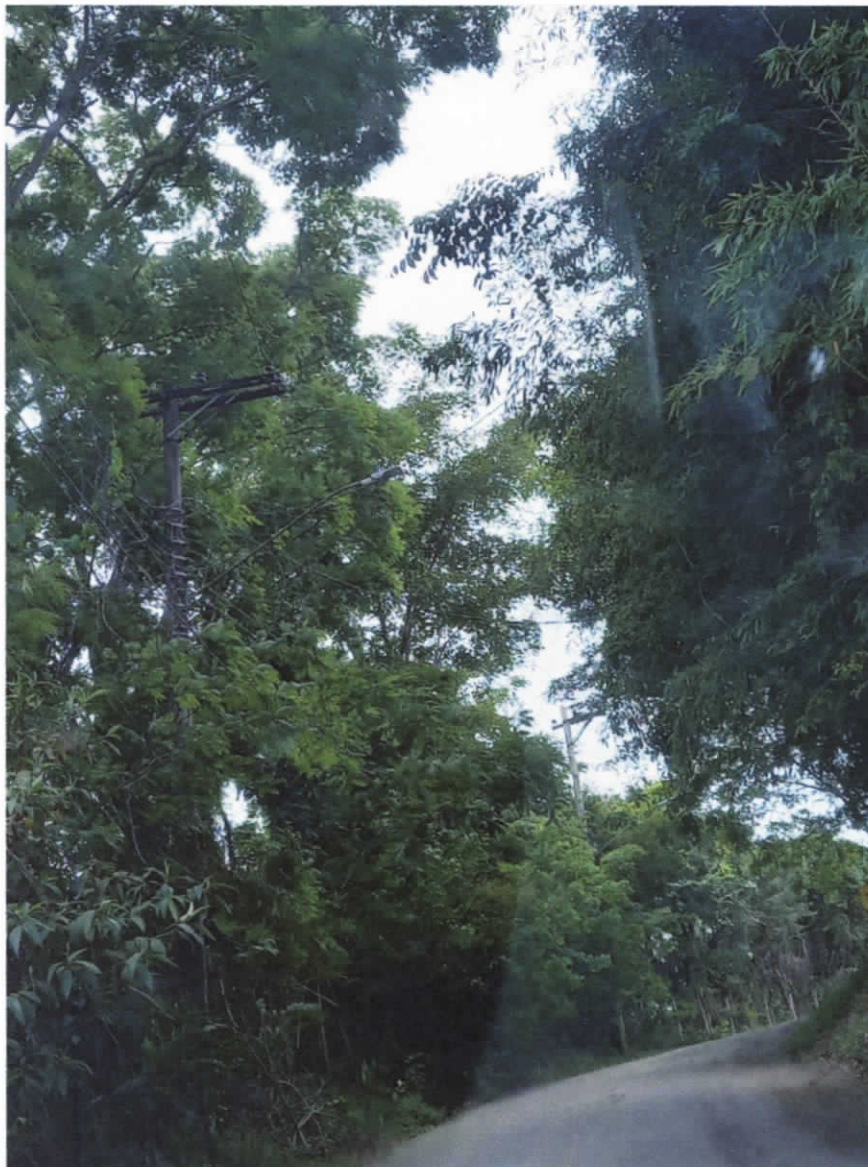

- Rua *Emília Cândida Barbosa*, altura do n 170, no Loteamento *Parque Agrinco*.

Rua Paulino Pinto de Oliveira, 14 – Centro – Guararema – SP – CEP 08900-000 – Tel.: (11) 4693-1114



Autenticar documento em <https://guararema.camarasempapel.com.br/autenticidade> com o identificador 350031003500390034003A005000, Documento assinado digitalmente conforme MP n° 2.200-2/2001, que institui a Infra-estrutura de Chaves Públicas Brasileira - ICP-Brasil.





# CÂMARA MUNICIPAL DE GUARAREMA

ESTADO DE SÃO PAULO  
www.cmguararema.sp.gov.br



- *Rua Emília Cândida Barbosa, altura do n 170, no Loteamento Parque Agrinco.*

Rua Paulino Pinto de Oliveira, 14 – Centro – Guararema – SP – CEP 08900-000 – Tel.: (11) 4693-1114



Autenticar documento em <https://guararema.camarasempapel.com.br/autenticidade> com o identificador 350031003500390034003A005000, Documento assinado digitalmente conforme MP n° 2.200-2/2001, que institui a Infra-estrutura de Chaves Públicas Brasileira - ICP-Brasil.

