



CÂMARA MUNICIPAL DE GUARAREMA

ESTADO DE SÃO PAULO
www.cmguararema.sp.gov.br



Guararema, 27 de janeiro de 2025.

OFÍCIO ESPECIAL/2025

Excelentíssimo Senhor,

Nesta oportunidade, solicito a Vossa Excelência providências urgentes no sentido de ser efetuada a poda dos galhos das árvores existentes ao longo da Estrada de Servidão, localizada em uma travessa da Estrada Municipal Antônio Leite Barbosa, mais precisamente próximo ao "Casarão São Domingos", no Loteamento Parque Agrinco, número de instalação para referência (150550741. Fotos anexas.

As árvores existentes ao longo da citada Estrada de Servidão se encontram com os galhos muito grandes e já alcançando os fios da rede de energia elétrica, o que tem causado a interrupção da energia de forma constante, se tornando um grave problema para os moradores que chegaram a ficar mais de dois dias sem energia.

Ainda, cabe ressaltar que a constante falta de energia tem causado inúmeros prejuízos as pessoas que residem no local.

Aproveito para salientar que de acordo com a EDP Brasil os ofícios relacionados à poda de árvores devem ser encaminhados somente através da Prefeitura Municipal.

Portanto, na certeza de poder contar com a colaboração de sempre, aproveito para manifestar meus votos de estima e consideração distinta.

MARIA DE FÁTIMA SOARES PEREIRA DE SOUZA
Vereadora

AO EXCELENTÍSSIMO SENHOR
JOSÉ LUIZ EROLES FREIRE
PREFEITO MUNICIPAL
GUARAREMA/SP

Rua Paulino Pinto de Oliveira, 14 – Centro – Guararema – SP – CEP 08900-000 – Tel.: (11) 4693-1114



Autenticar documento em <https://guararema.camarasempapel.com.br/autenticidade> com o identificador 350031003600350038003A005000, Documento assinado digitalmente conforme MP nº 2.200-2/2001, que institui a Infra-estrutura de Chaves Públicas Brasileira - ICP-Brasil.



Assinado digitalmente por MARIA DE FÁTIMA SOARES PEREIRA DE SOUZA.
Data: 27/01/2025 09:29:03

PREFEITURA MUNICIPAL DE GUARAREMA

Nº Processo: 0000001072 **Data:** 27/01/2025 10:04:43

Interessado: VEREADORA MARIA DE FÁTIMA SOARES PEREIRA DI SOUZA

Assunto: 537 - OFÍCIO

Complemento do Assunto:

OFÍCIO ESPECIAL/2025
SOLICITAÇÃO DE PODA DAS ÁRVORES AO LONGO DA ESTRADA DE
SERVIDÃO



CÂMARA MUNICIPAL DE GUARAREMA

ESTADO DE SÃO PAULO
www.cmguararema.sp.gov.br



Rua Paulino Pinto de Oliveira, 14 – Centro – Guararema – SP – CEP 08900-000 – Tel.: (11) 4693-1114



Autenticar documento em <https://guararema.camarasempapel.com.br/autenticidade> com o identificador 350031003600350038003A005000, Documento assinado digitalmente conforme MP nº 2.200-2/2001, que institui a Infra-estrutura de Chaves Públicas Brasileira - ICP-Brasil.





CÂMARA MUNICIPAL DE GUARAREMA

ESTADO DE SÃO PAULO
www.cmguararema.sp.gov.br

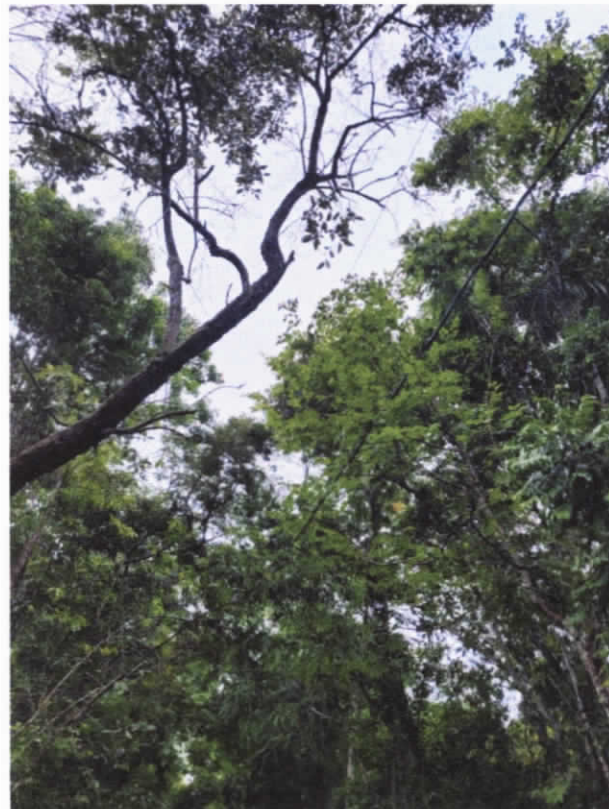

Rua Paulino Pinto de Oliveira, 14 – Centro – Guararema – SP – CEP 08900-000 – Tel.: (11) 4693-1114



Autenticar documento em <https://guararema.camarasempapel.com.br/autenticidade> com o identificador 350031003600350038003A005000, Documento assinado digitalmente conforme MP n° 2.200-2/2001, que institui a Infra-estrutura de Chaves Públicas Brasileira - ICP-Brasil.





CÂMARA MUNICIPAL DE GUARAREMA

ESTADO DE SÃO PAULO
www.cmguararema.sp.gov.br



Rua Paulino Pinto de Oliveira, 14 – Centro – Guararema – SP – CEP 08900-000 – Tel.: (11) 4693-1114



Autenticar documento em <https://guararema.camarasempapel.com.br/autenticidade> com o identificador 350031003600350038003A005000, Documento assinado digitalmente conforme MP n° 2.200-2/2001, que institui a Infra-estrutura de Chaves Públicas Brasileira - ICP-Brasil.

