



CÂMARA MUNICIPAL DE GUARAREMA

ESTADO DE SÃO PAULO
www.cmguararema.sp.gov.br



Guararema, 13 de novembro de 2023.

OFÍCIO ESPECIAL/2023

Excelentíssimo Senhor,

Nesta oportunidade, solicito a Vossa Excelência providências no sentido de ser realizada com a maior urgência possível uma vistoria no vazando de esgoto a céu aberto localizado na Rua Barueri, no Bairro Jardim Luiza, mais precisamente na altura do nº 60. Fotos anexas.

No trecho citado da Rua Barueri existe um grande vazamento de esgoto, fato que vem causando imensos transtornos aos moradores e demais usuários da via, haja vista que, além do cheiro ser muito forte, ainda existe um grande risco de contaminação, uma vez que muitas pessoas trafegam diariamente pelo local.

Ademais, cabe ressaltar que o vazamento de esgoto contribuiu para a propagação de bactérias, além de permitir a disseminação de várias doenças, seja através do ar, do solo ou da água.

Na certeza de poder contar com a atenção de Vossa Excelência e esperando ver atendido com a máxima urgência possível o importante e justo pleito, externo meus protestos da mais alta estima e consideração.

VANESSA MARTINS DOS SANTOS
Vereadora

AO EXCELENTÍSSIMO SENHOR
JOSÉ LUIZ EROLES FREIRE
PREFEITO MUNICIPAL
GUARAREMA/SP

Rua Paulino Pinto de Oliveira, 14 – Centro – Guararema – SP – CEP 08900-000 – Tel.: (11) 4693-1114



Autenticar documento em <https://guararema.camarasempapel.com.br/autenticidade> com o identificador 350030003700360037003A005000, Documento assinado digitalmente conforme MP nº 2.200-2/2001, que institui a Infra-estrutura de Chaves Públicas Brasileira - ICP-Brasil.





CÂMARA MUNICIPAL DE GUARAREMA

ESTADO DE SÃO PAULO
www.cmguararema.sp.gov.br

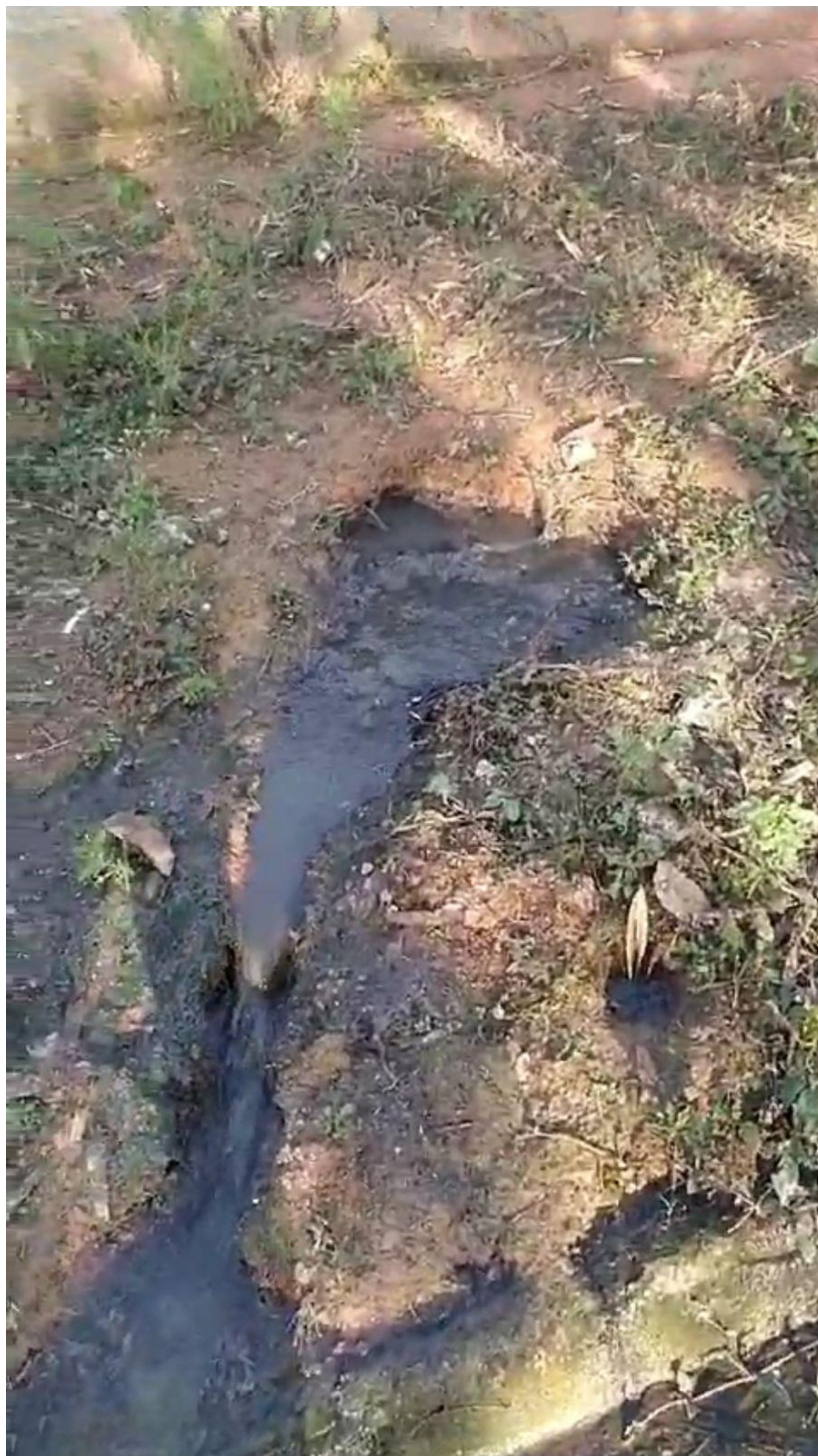

- Rua Barueri, altura do nº 60, Bairro Jardim Luiza.

Rua Paulino Pinto de Oliveira, 14 – Centro – Guararema – SP – CEP 08900-000 – Tel.: (11) 4693-1114



Autenticar documento em <https://guararema.camarasempapel.com.br/autenticidade> com o identificador 350030003700360037003A005000, Documento assinado digitalmente conforme MP nº 2.200-2/2001, que institui a Infra-estrutura de Chaves Públicas Brasileira - ICP-Brasil.





CÂMARA MUNICIPAL DE GUARAREMA

ESTADO DE SÃO PAULO
www.cmguararema.sp.gov.br



- Rua Barueri, altura do nº 60, Bairro Jardim Luiza.

Rua Paulino Pinto de Oliveira, 14 – Centro – Guararema – SP – CEP 08900-000 – Tel.: (11) 4693-1114



Autenticar documento em <https://guararema.camarasempapel.com.br/autenticidade> com o identificador 350030003700360037003A005000, Documento assinado digitalmente conforme MP nº 2.200-2/2001, que institui a Infra-estrutura de Chaves Públicas Brasileira - ICP-Brasil.





CÂMARA MUNICIPAL DE GUARAREMA

ESTADO DE SÃO PAULO
www.cmguararema.sp.gov.br



- Rua Barueri, altura do nº 60, Bairro Jardim Luiza.

Rua Paulino Pinto de Oliveira, 14 – Centro – Guararema – SP – CEP 08900-000 – Tel.: (11) 4693-1114



Autenticar documento em <https://guararema.camarasempapel.com.br/autenticidade> com o identificador 350030003700360037003A005000, Documento assinado digitalmente conforme MP nº 2.200-2/2001, que institui a Infra-estrutura de Chaves Públicas Brasileira - ICP-Brasil.

