



CÂMARA MUNICIPAL DE GUARAREMA

ESTADO DE SÃO PAULO
www.cmguararema.sp.gov.br



Guararema, 23 de maio de 2024.

OFÍCIO ESPECIAL/2024

Ilustre Senhor,

Nesta oportunidade, solicito a Vossa Senhoria providências urgentes no sentido de ser feita uma ampla vistoria na Rua Arujá, mais precisamente na altura dos n°s. 390 e 418, no Loteamento Jardim Luiza, haja vista que o esgoto vem correndo a céu aberto na via e retornando para dentro de algumas residências. Fotos e links dos vídeos anexos.

Na referida via pública o esgoto vem correndo a céu aberto, fato que vem gerando transtornos aos moradores e usuários da via, haja vista o péssimo odor e o grande risco de contaminação do solo. Além disso, existem relatos de que o esgoto tem retornado para dentro de algumas residências, o que compromete a saúde dos moradores. Ainda, aproveito para destacar que o problema vem ocorrendo próximo à Estação Elevatória de Esgoto existente no local.

Cabe ressaltar que o local recebe um grande fluxo de pedestres, uma vez que lá está localizado um ponto de ônibus, além de ser o principal acesso para a Empresa Panco, portanto, os pedestres estão sendo obrigados a trafegar em meio ao esgoto, como vemos nos vídeos enviados através dos links: <https://we.tl/t-GyOu0A1GHj> e <https://we.tl/t-iK6pVYM6xH>.

Diante disso, solicito uma ampla vistoria no local e, ainda, que a Sabesp providencie a limpeza da via pública, de forma que se ofereça as devidas condições de trafegabilidade a todos os seus usuários.

Por oportuno, aproveito para externar meus protestos da mais alta estima.

VANESSA MARTINS DOS SANTOS
Vereadora

AO ILUSTRE SENHOR

WALTER DE SOUZA CABRAL

ENCARREGADO DO POSTO DE ATENDIMENTO DA SABESP

GUARAREMA/SP

Rua Paulino Pinto de Oliveira, 14 – Centro – Guararema – SP – CEP 08900-000 – Tel.: (11) 4693-1114



Autenticar documento em <https://guararema.camarasempapel.com.br/autenticidade>
com o identificador 350031003200350039003A005000, Documento assinado digitalmente
conforme MP n° 2.200-2/2001, que institui a Infra-estrutura de Chaves Públicas Brasileira
- ICP-Brasil.





CÂMARA MUNICIPAL DE GUARAREMA

ESTADO DE SÃO PAULO
www.cmguararema.sp.gov.br

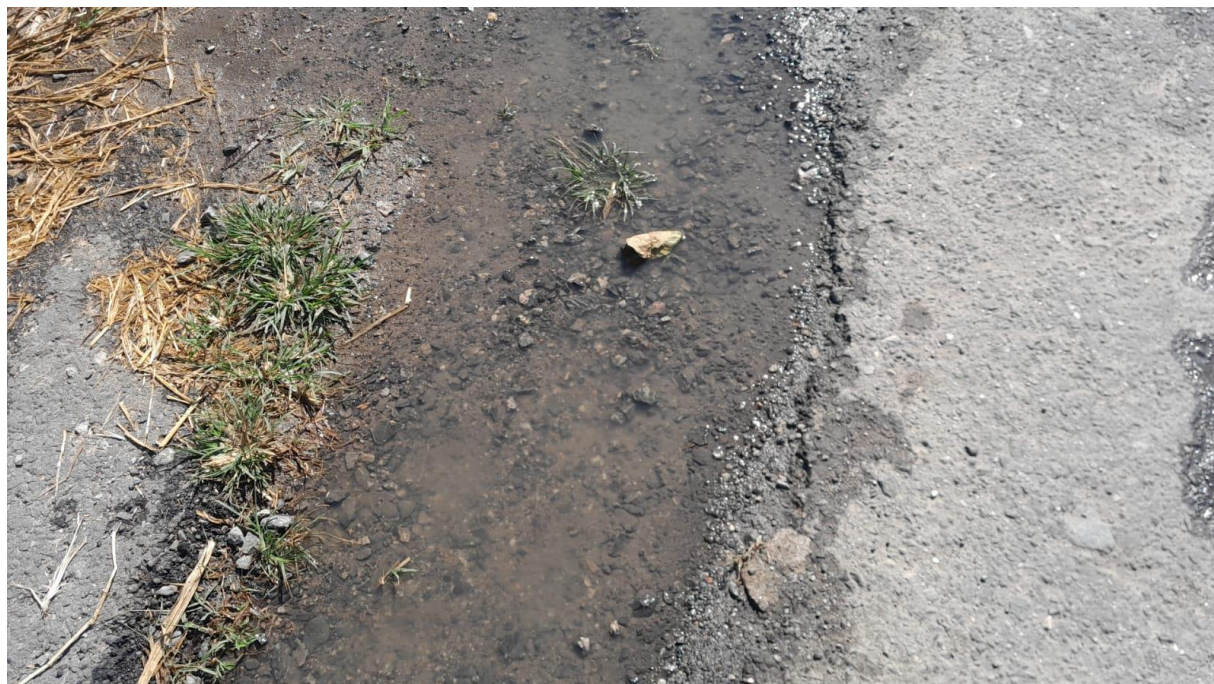



CÂMARA MUNICIPAL DE GUARAREMA

ESTADO DE SÃO PAULO
www.cmguararema.sp.gov.br

