



MUNICÍPIO DE GUARAREMA

GERENCIAMENTO DE PROCESSOS

Número Processo: **0000002218/2024**

Data de Atuação: **23/02/2024 16:19:13**

INTERESSADO: VEREADORA VANESSA MARTINS DOS SANTOS

ENDEREÇO:

BAIRRO:

CIDADE: GUARAREMA-SÃO PAULO

CEP:

TELEFONE:

CPF / CNPJ:

RG:

Assunto do Processo: OFÍCIO

**Complemento: CAMARA MUNICIPAL DE GUARAREMA
OFICIO ESPECIAL/2024**

VEREADORA VANESSA MARTINS DOS SANTOS

2218



CÂMARA MUNICIPAL DE GUARAREMA

ESTADO DE SÃO PAULO
www.cmguararema.sp.gov.br



Guararema, 23 de fevereiro de 2024.

OFÍCIO ESPECIAL/2024

Senhor Prefeito,

Nesta oportunidade, solicito a Vossa Excelência providências urgentes no sentido de ser realizado o desassoreamento do leito fluvial, bem como a roçada do mato que tomou conta das margens do córrego localizado na altura do nº 3.413 da Estrada Municipal Benedito Marcolino, no Bairro Lambari. Fotos anexas.

A situação atual do córrego, repleto de sujeiras e vegetação excessiva, tem causado sérios problemas para os moradores locais. Ontem, durante a forte chuva que atingiu o nosso município, o referido córrego transbordou, resultando na invasão de águas em diversas residências e na queda de muros. A intensidade do problema foi agravada pela falta de manutenção adequada do córrego, que, em seu estado atual, não é capaz de suportar o volume de água decorrente de chuvas intensas.

A situação representa não apenas um risco à propriedade dos moradores locais, mas também à sua segurança, uma vez que a estrutura comprometida pode resultar em acidentes graves.

Portanto, solicito com urgência que medidas sejam tomadas para a limpeza e manutenção do córrego, a fim de prevenir futuras ocorrências e garantir a segurança e bem-estar da população local.

Assim, na certeza de poder contar com a atenção de Vossa Excelência a esse justo pleito, desde já agradeço e externo os protestos de estima e consideração distinta.

VANESSA MARTINS DOS SANTOS
Vereadora

AO EXCELENTÍSSIMO SENHOR
JOSÉ LUIZ EROLES FREIRE
PREFEITO MUNICIPAL
GUARAREMA/SP

Rua Paulino Pinto de Oliveira, 14 – Centro – Guararema – SP – CEP 08900-000 – Tel.: (11) 4693-1114



Autenticar documento em <https://guararema.camarasempapel.com.br/autenticidade> com o identificador 350030003900370038003A005000, Documento assinado digitalmente conforme MP nº 2.200-2/2001, que institui a Infra-estrutura de Chaves Públicas Brasileira - ICP-Brasil.



Assinado digitalmente por VANESSA MARTINS DOS SANTOS:33430820820
Data: 23/02/2024 14:20:26



CÂMARA MUNICIPAL DE GUARAREMA

ESTADO DE SÃO PAULO
www.cmguararema.sp.gov.br

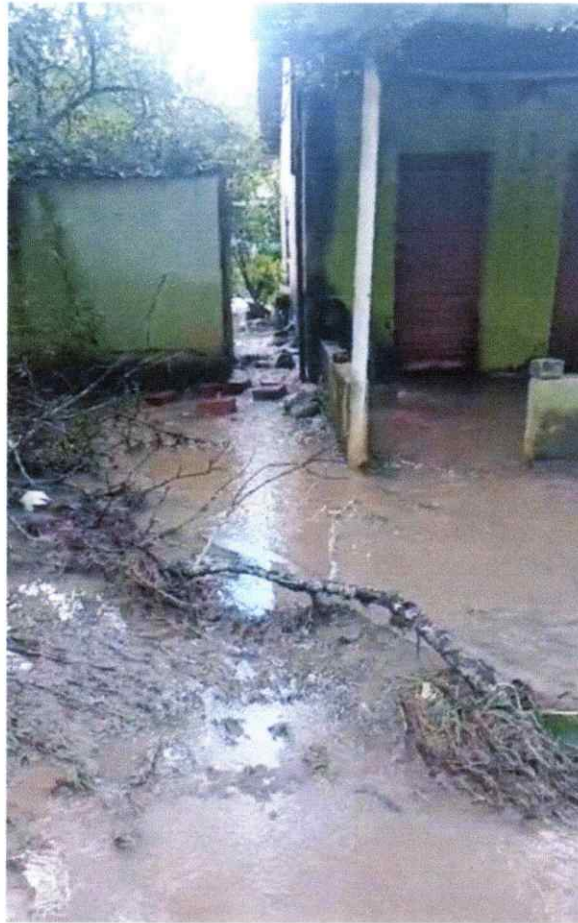

Rua Paulino Pinto de Oliveira 14 – Centro – Guararema – SP – CEP 08900-000 – Tel.: (11) 4693-1114



Autenticar documento em <https://guararema.camarasempapel.com.br/autenticidade>
com o identificador 350030003900370038003A005000, Documento assinado digitalmente
conforme MP n° 2.200-2/2001, que institui a Infra-estrutura de Chaves Públicas Brasileira
- ICP-Brasil.





CÂMARA MUNICIPAL DE GUARAREMA

ESTADO DE SÃO PAULO
www.cmguararema.sp.gov.br

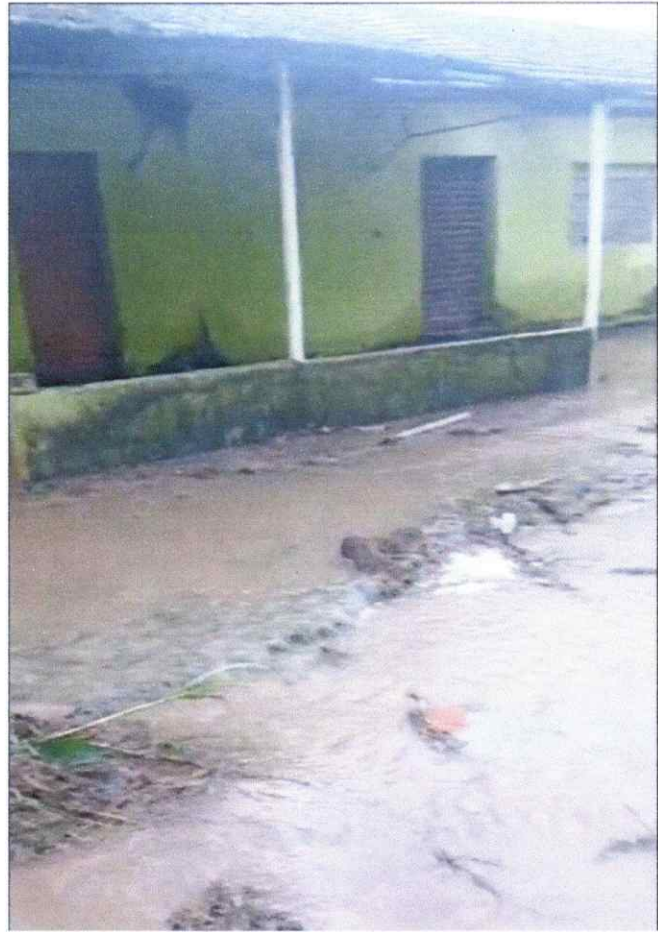

Rua Paulino Pinto de Oliveira, 14 – Centro – Guararema – SP – CEP 08900-000 – Tel.: (11) 4693-1114



Autenticar documento em <https://guararema.camarasempapel.com.br/autenticidade>
com o identificador 350030003900370038003A005000, Documento assinado digitalmente
conforme MP nº 2.200-2/2001, que institui a Infra-estrutura de Chaves Públicas Brasileira
- ICP-Brasil.





CÂMARA MUNICIPAL DE GUARAREMA

ESTADO DE SÃO PAULO
www.cmguararema.sp.gov.br



Rua Paulino Pinto de Oliveira, 14 – Centro – Guararema – SP – CEP 08900-000 – Tel.: (11) 4693-1114



Autenticar documento em <https://guararema.camarasempapel.com.br/autenticidade>
com o identificador 350030003900370038003A005000, Documento assinado digitalmente
conforme MP nº 2.200-2/2001, que institui a Infra-estrutura de Chaves Públicas Brasileira
- ICP-Brasil.





CÂMARA MUNICIPAL DE GUARAREMA

ESTADO DE SÃO PAULO
www.cmguararema.sp.gov.br

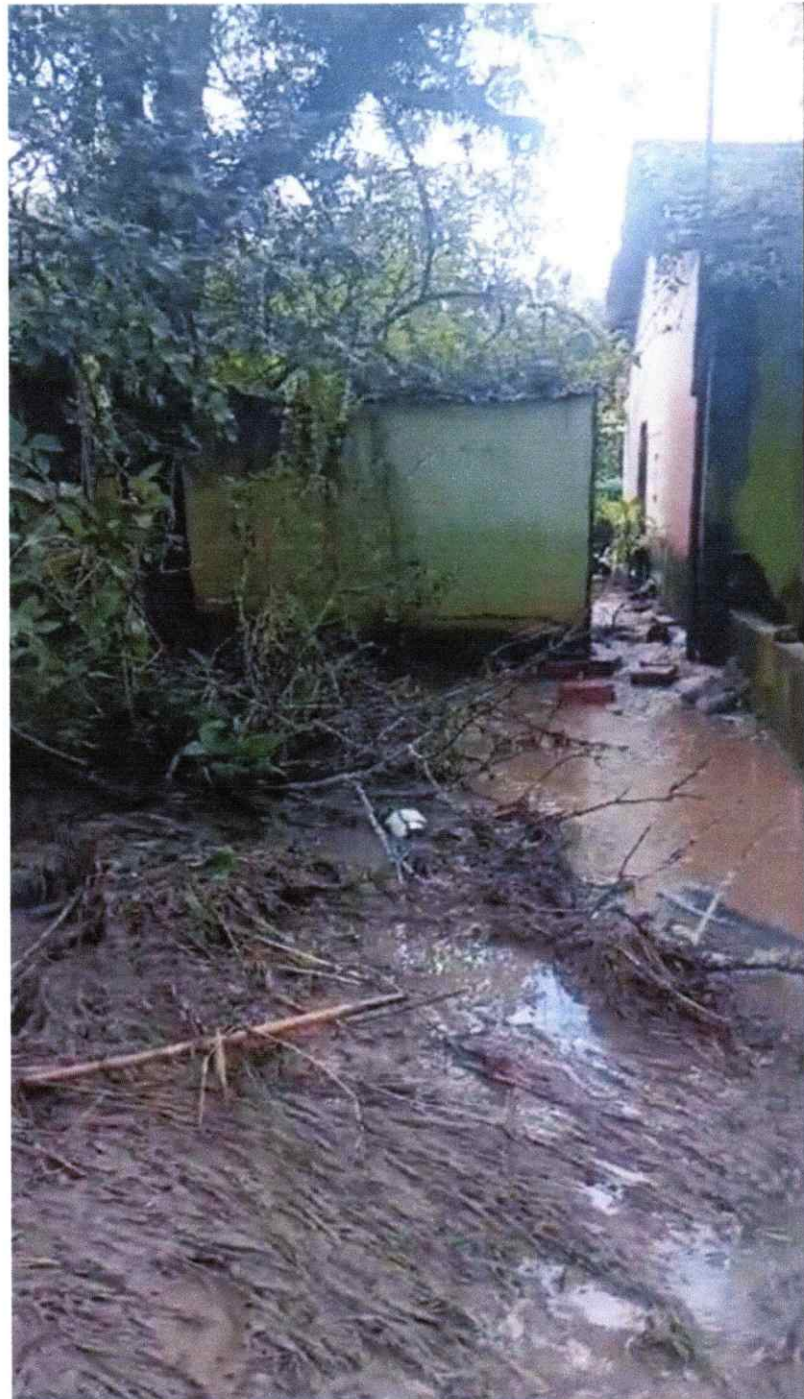

Rua Paulino Pinto de Oliveira, 14 – Centro – Guararema – SP – CEP 08900-000 – Tel.: (11) 4693-1114



Autenticar documento em <https://guararema.camarasempapel.com.br/autenticidade>
com o identificador 350030003900370038003A005000, Documento assinado digitalmente
conforme MP nº 2.200-2/2001, que institui a Infra-estrutura de Chaves Públicas Brasileira
- ICP-Brasil.





CÂMARA MUNICIPAL DE GUARAREMA

ESTADO DE SÃO PAULO
www.cmguararema.sp.gov.br



Rua Paulino Pinto de Oliveira, 14 – Centro – Guararema – SP – CEP 08900-000 – Tel.: (11) 4693-1114



Autenticar documento em <https://guararema.camarasempapel.com.br/autenticidade>
com o identificador 350030003900370038003A005000, Documento assinado digitalmente
conforme MP n° 2.200-2/2001, que institui a Infra-estrutura de Chaves Públicas Brasileira
- ICP-Brasil.

